

EduAdm

EduAdm ERFA-dag 2021

30. September 2021

Agenda

- 09.00 Indtjekning og morgenmad
- 10.00 Velkomst v/ Mikkel Bjerregaard
- 11.00 Pause og netværk
- 11.15 Vælg mellem to sessions (*vælges på dagen*)
Session 1A: EduAdm Vejlederunivers og Rekrutteringsmodul
Session 1B: Elevfordelingsværktøjet, GF2-elever
- 12.00 Frokost
- 12.45 Oplæg v/ Mikkel Bjerregaard
- 14.00 Pause og netværk
- 14.15 Vælg mellem to sessions (*vælges på dagen*)
Session 2A: EduAdm Fraværsmodulet og økonomi
Session 2B: EduAdm ønskebrønd – workshop
- 15.00 Kaffe, kage, netværk og spørgetime
- 15.45 Tak for i dag

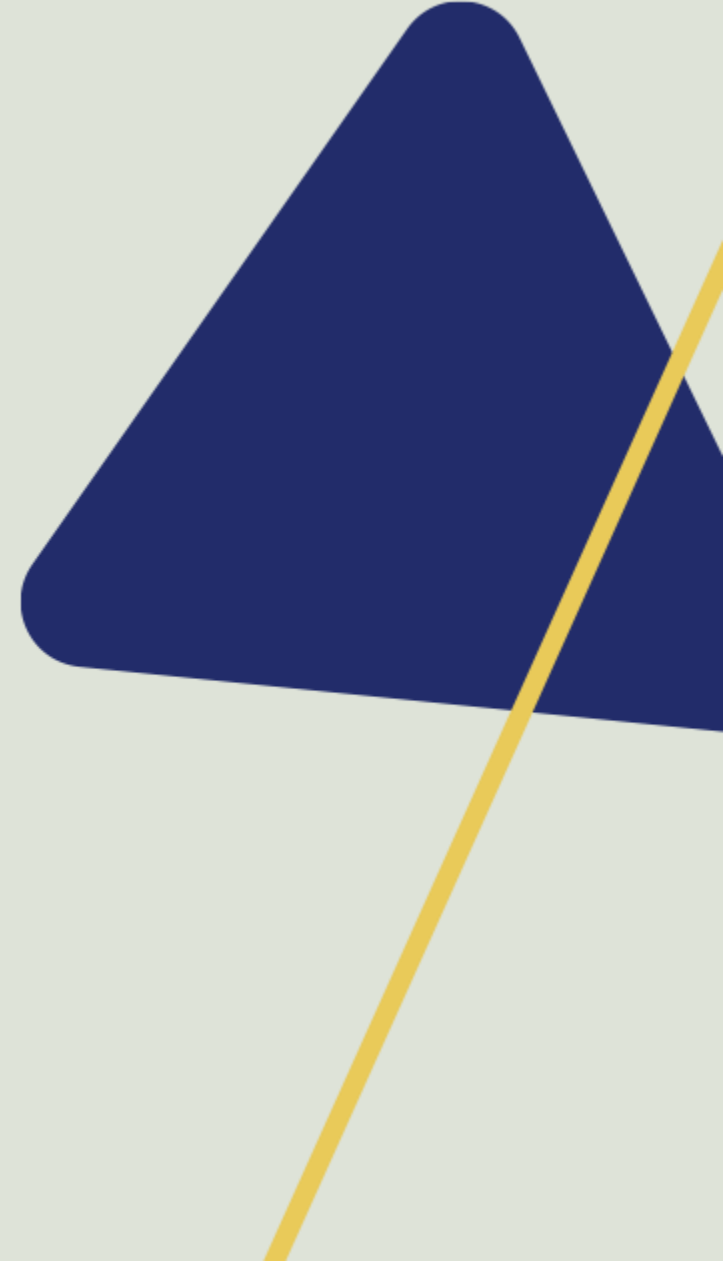

Stil jeres spørgsmål gennem Slido

Tag et billede af QR-koden og følg linket:



Klik på 'Join event'

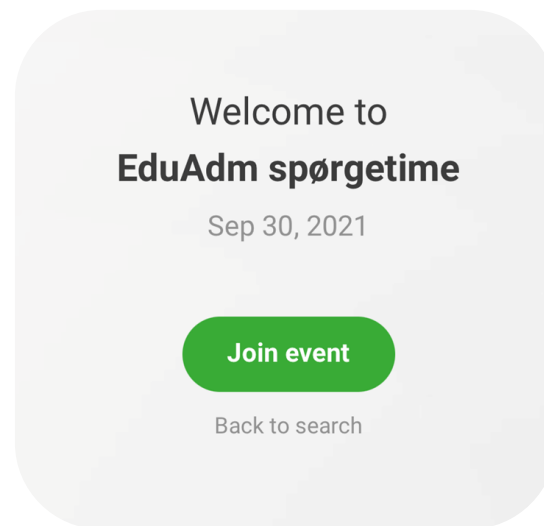

Skriv dit spørgsmål vedr. EduAdm

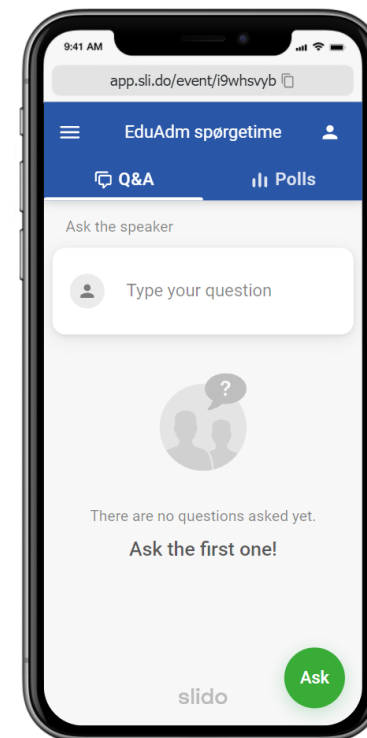

Den udvidet velkomst

1. Hvem er vi nu – en status på EduAdm og teamet
2. Hvad er EduAdm og hvor er det på vej hen



Hvem er vi nu?





XFlow - En del af Visma

VISMA købte Ditmer 1. januar 2021

Vi blev udskilt i vores egen selvstændige
forretningsenhed – XFlow

EduAdm er en del af XFlow

Og hvad betyder det?

Konkrete tal

10

ÅRS ERFARING

13

MEDARBEJDERE

2

PRODUKTER

+150

KUNDER

EduAdm i Danmark

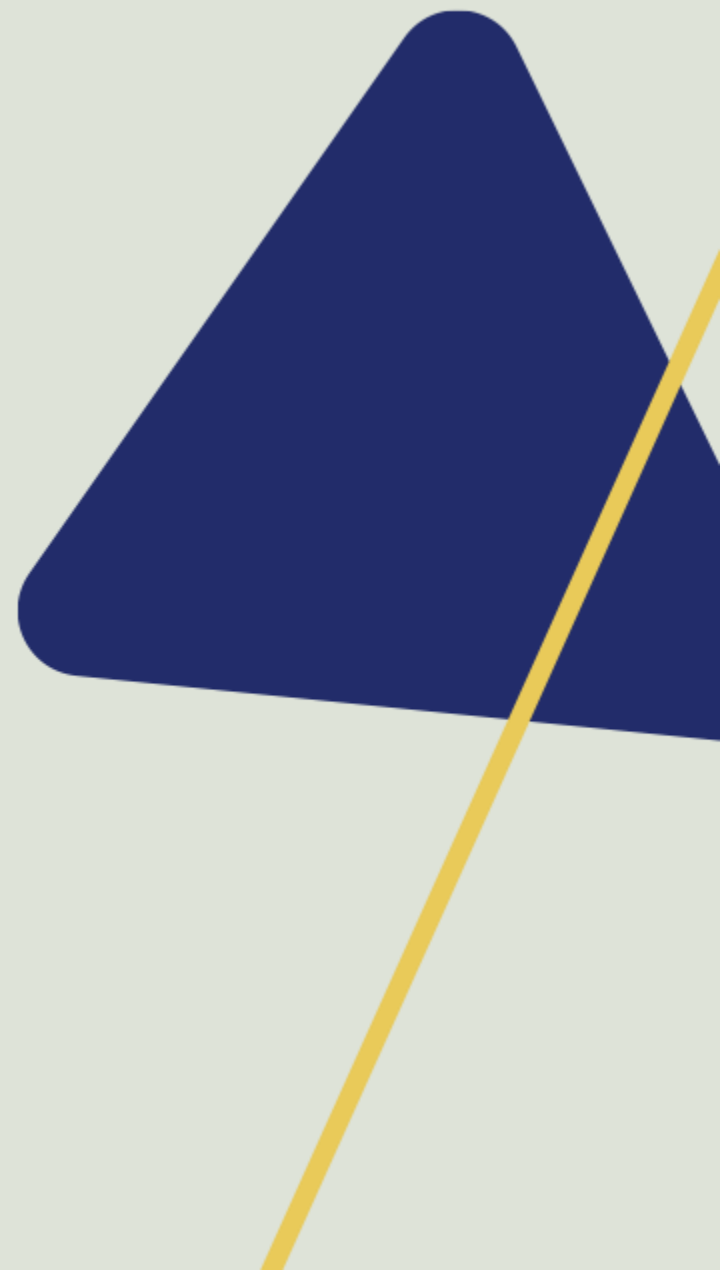

Moduler fordelt på kommuner



EduAdm grundmodul

50 + 1

Kommuner

Region



Fraværsmodul

14

Kommuner



Vejlederunivers

17

Kommuner



Rekrutteringsmodul

3

Kommuner



Outlook-modul

26

Kommuner



E-boks modul

12

Kommuner

EduAdm i Danmark



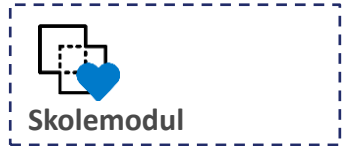

Uddata+

- Med uddata får vi:
- Karakterer
- Fravær
- Opdatering af skoleperioder
- I styrer hvem der modtager opdateringer

Skoleforløb fra Uddata+

EduAdm

Oversigt **10** | Elever | Uddannelse | Beskeder **2** | Region | Rekruttering | Vejlederunivers | Administration

Søg elev | mnl@ditmer.dk | Social- og sundhedsassistenter ▾

ditmer EduAdm - xFlow > Social- og sundhedsassistenter > Elever > Uddannelsesforløb

Mathias Nielsen Aktiv

Cpr. nummer	Mobil	E-mail	Er GF2 elev		
	-		Nej		
Startdato	Slutdato	Optag	Hold		
01-09-2019	25-11-2021	Marts 19	Ordinær		
Adresse	By og postnummer	Statsborgerskab	Sagsbehandler	Prøvetid udløbsdato	Uddannelse
	8000	Danmark	-	26-11-2020	Social- og sundhedsassistenter
Alder	Udd.aftale sendt	Udd.aftale underskrevet	Løntype	Elevtype	Tjenestenummer
Under 18	Ja	Ja	Voksenlærløneløn	Elev	-
Kørekort	Egen bil	Kan cykle	Udlandspraktik	Specialpædagogisk støtte	Forberedende Voksenundervisning
Ikke besvaret	Ikke besvaret	Ikke besvaret	Nej	Nej	Nej
Er Digitech elev					
Nej					

Skjul yderligere detaljer

Ny ▾ | Se elevside | Vælg sagsbehandler | Flyt hold/optag | Afvis elev | Ændre løn/ansættelse | Stop uddannelsesforløb | Skift status | **Skoleforløb fra UDDATA+ 4**

Skoleforløb fra Uddata+

EduAdm | Oversigt 10 | Elever | Uddannelse | Beskeder 2 | Region | Rekruttering | Vejlederunivers | Administration | Søg elev | mni@ditmer.dk | Social- og sundhedsassistenter

- Påmindelser
- Stamdata
- Uddannelsesforløb 4**
- Uddannelsesinformation
- Uddannelsesaftale
- Dokumenter
- Historik
- Hændelser
- Fravær
- Vejlederunivers

Importerede skoleforløb

UDDATA+ Institution Importeret den: 07-07-2021 Fra: 10-08-2020 Til: 15-01-2021	Ignorer	Opret som skoleperiode
UDDATA+ Institution Importeret den: 07-07-2021 Fra: 19-10-2020 Til: 06-11-2020	Ignorer	Opret som skoleperiode
UDDATA+ Institution Importeret den: 07-07-2021 Fra: 25-01-2021 Til: 05-03-2021	Ignorer	Opret som skoleperiode
UDDATA+ Institution Importeret den: 07-07-2021 Fra: 02-08-2021 Til: 15-10-2021	Ignorer	Opret som skoleperiode

Indholdsassistenter
er
Voksenundervisning

Uddata+

- I styrer hvem der skal modtager påmindelser

EduAdm | HR-data | Oversigt | Elever | Uddannelse | Beskeder 1 | Rekruttering | Vejlederunivers | Administration | Søg elev | mni@ditmer.dk Social- og sundhedshjælper

Administration

- AD-brugere
- Rollestyring
- Uddannelse
- Organisation
- Fraværstifikation
- Skoler
- Sikker post
- Dokumentkategori
- Dokumenter til signering
- Praktiksteder
- Praktikstedstyper
- Praktiktyper
- Elevtyper
- Autorisationskontrol

Systemadministration

- Systemindstillinger
- Organisationer
- Uddata+ institutioner
- AUB typer
- AUB satser
- Vejledninger

Bruger Log ind som  Tilføj +

Aktiv	<input checked="" type="checkbox"/>
AD Navn	<input type="text" value="mni"/>
Navn	<input type="text" value="Mathias Nielsen"/>
E-mail	<input type="text" value="mni@ditmer.dk"/>
Telefon nummer	<input type="text"/>
Lokal Nummer	<input type="text"/>
Initialer	<input type="text" value="mni"/>
Stillingsbetegnelse	<input type="text"/>
SystemAdministrator	<input checked="" type="checkbox"/>
Organisation Administrator	<input checked="" type="checkbox"/>
Uddannelse Administrator	<input type="checkbox"/>
Stjernesagsbehandler	<input checked="" type="checkbox"/>
HR-Data adgang	<input checked="" type="checkbox"/>
Modtag UDDATA påmindelse 	<input checked="" type="checkbox"/>
Underskrift billede	<input type="text" value="Tilføj underskriftfil"/> +
HR-Data adgang	<input checked="" type="checkbox"/>

Annuller Slet Gem

Uddata+ Fravær – vises i Fraværsmodulet

UDDATA+

Historik

Hændelser

Fravær

Vejlederunivers

Ny ▾ Se elevside Vælg sagsbehandler Flyt hold/optag Afvis elev Ændre løn/ansættelse Stop uddannelsesforløb Skift status Skoleforløb fra UDDATA+ 4

Praktikfravær

Ny fraværsperiode

Viser 1 resultat

Søg

Start	Slut	Type	Indberettet	
01-08-2021	03-08-2021	Sygdom	Nej	 

Skolefravær (UDDATA)

Viser 3 resultater

Søg

Start	Slut	Type	Indberettet	
12-10-2021	15-10-2021	Skolefravær	Nej	
05-10-2021	06-10-2021	Skolefravær	Nej	
28-09-2021	05-10-2021	Skolefravær	Nej	

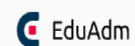

Søren Frichs Vej 44D · DK-8230 Åbyhøj · www.visma.dk/eduadm/

Brug for hjælp?

Brugermanual

Skriv til supporten

Uddata+ Karakterer – vises i Vejlederuniverset

✕ EduAdm

2

< Eleversigt

Mathias Nielsen
Praktikperiode: 1 A

Elev

Refleksioner

Samtaler

Karakterer

Kontaktoplysninger
Mathias Nielsen

Adresse

Karakterer

Viser 12 resultater

Betegnelse	Karakterskala	Karakter	Bedømt
Personlig hjælp, omsorg og pleje	7TRIN	02	08-03-2021 14:01:00
Sundhedsfremme, forebyggelse og rehabilitering	7TRIN	4	08-03-2021 13:59:00
Naturfag	7TRIN	4	18-12-2020 12:27:00
Udd.specifikt fag, Social- og sundhedshjælper	BE/IB	BE	08-01-2021 08:19:00
Metodelære, Erhvervsfag 3	BE/IB	BE	04-01-2021 11:43:00
Udd.specifikt fag, Social- og sundhedshjælper	7TRIN	4	04-01-2021 10:53:00
Naturfag	7TRIN	4	09-12-2020 20:00:00
Elementær brandbekæmpelse	BE/IB	BE	30-11-2020 14:03:00
Dansk	7TRIN	7	07-12-2020 10:37:00
Førstehjælp på erhvervsuddannelserne	BE/IB	BE	04-12-2020 13:17:00
Dansk	7TRIN	00	15-11-2020 11:56:00
Udd.specifikt fag, Social- og sundhedshjælper	7TRIN	02	09-10-2020 09:03:00

Præsentation af sessions 1A og 1B

Session 1A: EduAdm Vejlederunivers og Rekrutteringsmodul

Session 1B: Elevfordelingsværktøjet, GF2-elever

Foregår kl. 11.15-12.00



Opdateringer

Fra 2021 og kommende



Udvalgte opdateringer fra 2021

- Nyt design af menustrukturen i EduAdm
- Nyt design af elevsiden
- Nyt overblik over elevens uddannelsesforløb
- Nyt elevfordelingsværktøj
 - Send automatisk mail til elev og praktiksted
 - Styring af hvornår eleven skal kunne se tildeling
- Mulighed for at indtaste individuel løn
- Tilføjelse af voksenlærlingerefusion på 30 kr. eller 45 kr.
- Autosvar på beskeder
- Indlæsning af GF2-elever samt overblik over disse
- Felter til angivelse af SPS og FVU
- Elev kan tilføje oplysninger på pårørende
- Ugenumre i kalendervisning
- 'Log ind som'-funktion'
- Digi-tech elever
- Nyt support site



Kommende opdateringer i EduAdm

Opdateringer november

- E-mail/password multi-faktor login med SMS authentication
- Integration til Uddata+ (fravær og karakterer)
- Felt der angiver om eleven har arbejds- og opholdstilladelse samt mulighed for at angive, hvornår denne udløber
- Opret påbygning for flere elever ad gangen
- Knyt flere vejledere til samme elev

Opdateringer december

- Dokumentkategorier på 'Noter'
- Mulighed for at angive, at det kun er medarbejder der skal underskrive dokument
- Tilføjelse af telefonnummer + mail i tværgående udtræk
- Infotekst i Disponeringsmodul, der forklarer udregninger
- Visning af elevens aktuelle periode (fx barsel) under elevens navn og status, når eleven fremsøges
- Teoretisk fordeling af elever

E-mail/password multi-faktor login med SMS authentication

EduAdm

Oversigt 2 Elever Uddannelse Beskeder Region Rekruttering Vejlederunivers Administration Søg elev mni@ditmer.dk Social- og sundhedsassistenter

EduAdm - xFlow > Social- og sundhedsassistenter > Administration > AD-brugere

Administration

- AD-brugere
- Rollestyring
- Uddannelse
- Organisation
- Fraværsnotifikation
- Skoler
- Sikker post
- Dokumentkategori
- Dokumenter til signering
- Praktiksteder
- Praktikstedstyper
- Praktiktyper
- Elevtyper
- Autorisationskontrol

Systemadministration

- Systemindstillinger
- Organisationer
- Uddata+ institutioner
- AUB typer
- AUB satser
- Vejledninger

Bruger

Log ind som Tilføj +

Aktiv	<input checked="" type="checkbox"/>
AD Navn *	mibpass
Navn *	Mikkel Passwordbruger
E-mail *	mib@xflow.dk
Telefon nummer	
Lokal Nummer	
Initialer *	mibpas
Stillingsbetegnelse	
SystemAdministrator	<input checked="" type="checkbox"/>
Organisation Administrator	<input checked="" type="checkbox"/>
Uddannelse Administrator	<input checked="" type="checkbox"/>
Stjernesagsbehandler	<input checked="" type="checkbox"/>
HR-Data adgang	<input checked="" type="checkbox"/>
Password login ⓘ	<input checked="" type="checkbox"/>
Regionsrettighed	<input type="checkbox"/>
Rekrutteringsbruger ⓘ	<input type="checkbox"/>
Modtag UDDATA+ Påmindelser ⓘ	<input type="checkbox"/>

E-mail/password multi-faktor login med SMS authentication

EduAdm



Login

Email

Password

[Log ind](#) [Glem din adgangskode?](#)

Brug for hjælp?
[Brugermanual](#)

© Visma · Søren Frichs Vej 44D · DK-8230 Åbyhøj · www.visma.dk/eduadm/

EduAdm

Ny support side



VISMA.DK/EDUADM KONTAKT



Driftsstatus
Alt er fint

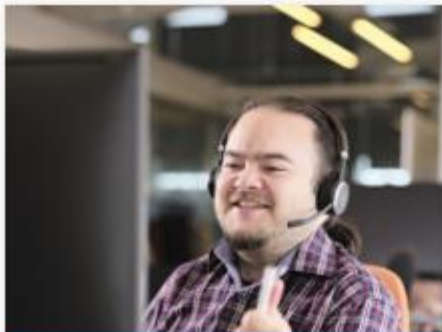

Brug for support?



Brugermanualer



Release notes



Modulbeskrivelser

Kommende opdateringer – moduler

Vejlederunivers

- Indstillinger til Vejlederuniverset samlet under fanen 'Vejlederunivers'
- Kalendervisning, der giver vejleder en oversigt over samtaler og refleksioner

Fraværsmodul

- Tilføjelse af fraværstypen: 'Tjenestefri uden løn'
- Langtidssygdom fremgår under fanen 'Fravær'

Rekrutteringsmodul

- Indsæt logo/billede på forsiden af stillingsopslaget
- Indsæt logo billede til venstre på alle sider i ansøgningsprocessen

Outlook-modul

- Ny checkbox: 'Skal vises til elev'

Kalendervisning

Kalender

september 2021

I dag



Uge

Måned

Listevisning

søn	man	tir	ons	tor	fre	lør
29.	30.	31.	1.	2.	3.	4.
5.	6.	7.	8.	9.	10. Refleksion: Rehabilitering med Christi	11.
12. Mikkel Vejlederunivers praktik 6 start	13.	14.	15. Mikkel Bjerregaard praktik 4 slut	16.	17.	18.
19.	20.	21. Refleksion: Hygiejne med Mikkel Vejle	22.	23.	24.	25.
26.	27.	28. Refleksion: Sundhedsfremme med Mi	29.	30.	1. Anders Jensen praktik 2 slut	2.
3.	4.	5. Refleksion: Forebyggelse af indlægge	6.	7.	8.	9.

Præsentation af sessions 2A og 2B

Session 2A: EduAdm Fraværsmodul og økonomi

Session 2B: EduAdm ønskebrønd – workshop

Foregår kl. 14.15-15.00

